Développement économique Canada pour les régions du Québec
Canada Economic Development for Quebec Regions

DÉVELOPPEMENT ÉCONOMIQUE CANADA POUR LES RÉGIONS DU QUÉBEC

Près des entreprises, près des régions

BUREAU D'AFFAIRES DU GRAND MONTRÉAL

Présentation au CEIM - 3 mai 2019

Canada

Des experts en développement économique présents sur le terrain

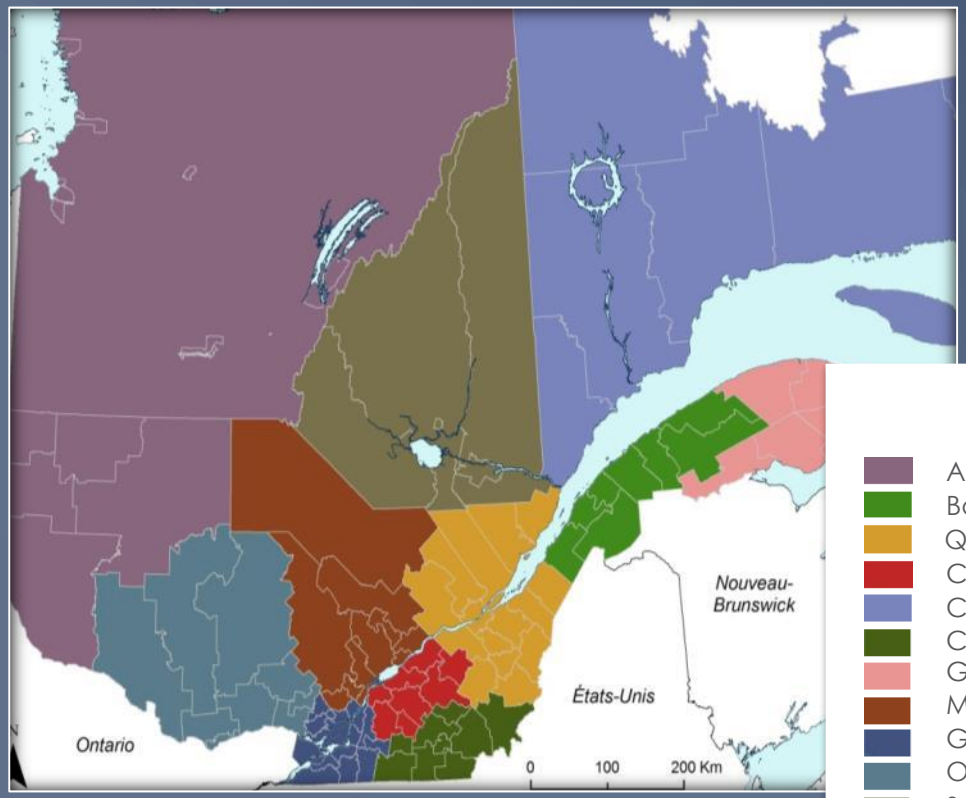

12 bureaux d'affaires

- Abitibi-Témiscamingue – Nord-du-Québec
- Bas-Saint-Laurent
- Québec – Chaudière-Appalaches
- Centre-du-Québec
- Côte-Nord
- Cantons-de-l'Est
- Gaspésie – Îles-de-la-Madeleine
- Mauricie
- Grand Montréal
- Outaouais
- Saguenay – Lac-Saint-Jean
- Direction des Initiatives interrégionales

DEC c'est…

… le partenaire fédéral clé du développement économique régional au Québec. Nous sommes là pour accompagner les entreprises et les régions du Québec vers l'économie de demain.

COMMENT?

- **En centrant nos interventions sur les PME**, directement ou par l'entremise d'organismes de développement économique
- **En misant sur l'innovation** comme levier de développement
- En privilégiant les projets qui génèrent des **retombées économiques à long terme**
- En faisant plus que financer des projets porteurs : **DEC est un facilitateur** qui aide à rassembler les bons partenaires autour d'un projet donné

249,9 M$

de dépenses en S-C en 2018-2019

Des interventions en temps utile pour nos clients

DÉMARRER SON ENTREPRISE ET PLANIFIER LA RELÈVE

INNOVER

AMÉLIORER SA PRODUCTIVITÉ

COMMERCIALISER ET ACCÉDER À DE NOUVEAUX MARCHÉS

Service de croissance accélérée (SCA)

Nos programmes et initiatives clés

Croissance économique régionale par l'innovation (CERI)

Programme de développement économique du Québec (PDEQ)

Programme de développement des collectivités (PDC)

Initiatives d'appui ciblé

Croissance économique par l'innovation (CERI)

- **Programme d'appui à la croissance des entreprises et des régions par l'innovation**
- **Livré par DEC au Québec, en tenant compte des besoins de nos entreprises et de nos régions**

Volet - Expansion des entreprises et productivité (PME)

Appuie la croissance, la productivité et la compétitivité des entreprises par l'innovation :

- Adoption, adaptation et démonstration de technologies de pointe
- Commercialisation et expansion des marchés

Volet - Écosystèmes d'innovation régionaux (OBNL)

Appuie le développement d'un environnement entrepreneurial régional inclusif :

- Qui répond aux besoins des entreprises
- Propice à l'innovation et à la croissance des entreprises

Croissance économique par l'innovation (CERI)

Volet - Expansion des entreprises et productivité

Démonstration, adoption et adaptation de technologies

- Adoption ou adaptation de nouvelles technologies ou de nouveaux processus
- Augmentation de la capacité de production
- Amélioration de la productivité

Commercialisation et expansion des marchés

- Pré commercialisation des produits destinés à diversifier les marchés et à favoriser la croissance
- Stratégies d'expansion des marchés
- Intégration dans les chaînes de valeur mondiales

Croissance économique régionale par l'innovation (CERI)

Modalités de programme

Volet - Expansion des entreprises et productivité

COÛTS AUTORISÉS	COÛTS NON AUTORISÉS	TAUX D'AIDE	TYPES D'AIDE

• Tous les coûts directement liés au projet jugés raisonnables et essentiels
• Des restrictions peuvent s'appliquer dans certains cas
	(exemples)
	• Refinancement d'une dette existante
	• Acquisition d'un bâtiment existant
	• Fonds de roulement
		• Pour les PME : jusqu'à 50 % des coûts autorisés	• Contribution remboursable
			• Modalités flexibles de remboursement:
			  • Moratoire de 24 à 36 mois
			  • Sans intérêt

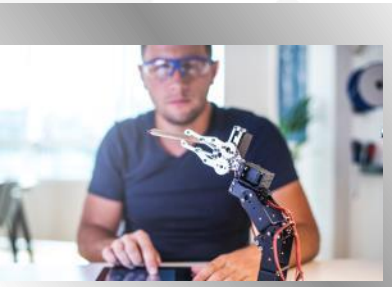

Croissance économique régionale par l'innovation (CERI)

Exemples d'entreprises admissibles

Volet - Expansion des entreprises et productivité

- Manufacturiers
- Entreprises de services à valeur ajoutée

- PME* innovante et en croissance
- Exporte ou s'intègre dans une chaîne de valeur à l'exportation

*Démarrage admissible
*PME: 500 employés ou moins

Croissance économique régionale par l'innovation (CERI)

Principaux critères d'analyse

Volet - Expansion des entreprises et productivité

- Innovation
- Potentiel et traction du marché
- Capacité de gestion
- Viabilité et capacité de remboursement
- Incidences sectorielles
- Retombées (emplois, ventes internationales)
- Besoin d'aide
- Niveau de risque
- Disponibilités budgétaires

Croissance économique régionale par l'innovation (CERI)

Exemple – Projet typique

Volet - Expansion des entreprises et productivité

Projet entreprise ABC – produit XYZ

Acquisition d'équipements et commercialisation en Europe et aux États-Unis

Croissance économique régionale par l'innovation (CERI)

Exemple – Budget

Volet - Expansion des entreprises et productivité

Type de coûts	Description	Total	Dépenses admissibles par DEC
Équipement	Équipement #1 et équipement #2	300 000 $	OUI
Équipement	Implantation d'un ERP	100 000 $	OUI
Frais de commercialisation	Participation à des foires commerciales et voyages de prospection	50 000 $	OUI
Frais de commercialisation	Matériels promotionnels incluant la mise à jour du site internet, frais juridiques, traduction, brevets et certification.	50 000 $	OUI
Frais de commercialisation	Honoraires professionnels ou salaires et avantages sociaux (maximum 20 %) – directeur des ventes	100 000 $	OUI
Frais de fonctionnement	Salaires des actionnaires et autres frais de fonctionnement	200 000 $	NON
	Coûts total du projet :	**800 000 $**	

Croissance économique régionale par l'innovation (CERI)

Exemple – Montage financier

Volet - Expansion des entreprises et productivité

Partenaire	Type	Montant
Fonds publics		
DEC	Contribution remboursable sans intérêt	125 000 $
Partenaire public 1	Prêt	200 000 $
Partenaire public 2	Contribution non remboursable	75 000 $
Autres sources		
Banque X	Prêt	250 000 $
Fonds roulement	Entreprise ABC	150 000 $
	Financement total du projet :	**800 000 $**
	Coûts total du projet :	**800 000 $**
	Écart	**0 $**
	% participation de DEC	**15.63 %**

Croissance économique régionale par l'innovation (CERI)

Exemple – Budget

Volet - Expansion des entreprises et productivité

Description	Total dépenses admissibles	Dépenses admissibles et autorisées par DEC	Taux d'aide autorisé	Montant contribution DEC
Équipement #1 et équipement #2	300 000 $	100 000 $	50 %	50 000 $
Implantation d'un ERP	100 000 $	50 000 $	50 %	25 000 $
Participation à des foires commerciales et voyages de prospection	50 000 $	30 000 $	50 %	15 000 $
Matériels promotionnels incluant la mise à jour du site internet, frais juridiques, traduction, brevets et certification.	50 000 $	20 000 $	50 %	10 000 $
Honoraires professionnels ou salaires et avantages sociaux (maximum 20%) – directeur des ventes	100 000 $	50 000 $	50 %	25 000 $
Total	**600 000 $**	**250 000 $**	**50 %**	**125 000 $**

Croissance économique régionale par l'innovation (CERI)

Processus de demande d'aide financière chez DEC

1. Première rencontre avec un conseiller – collecte d'informations

2. Présentation du projet à l'interne

3. Dépôt formel d'une demande d'aide financière

4. Analyse et approbation du dossier

5. Signature de l'entente

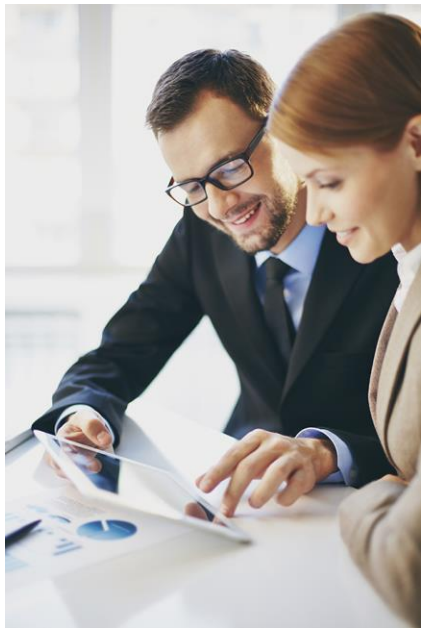

Durée du projet

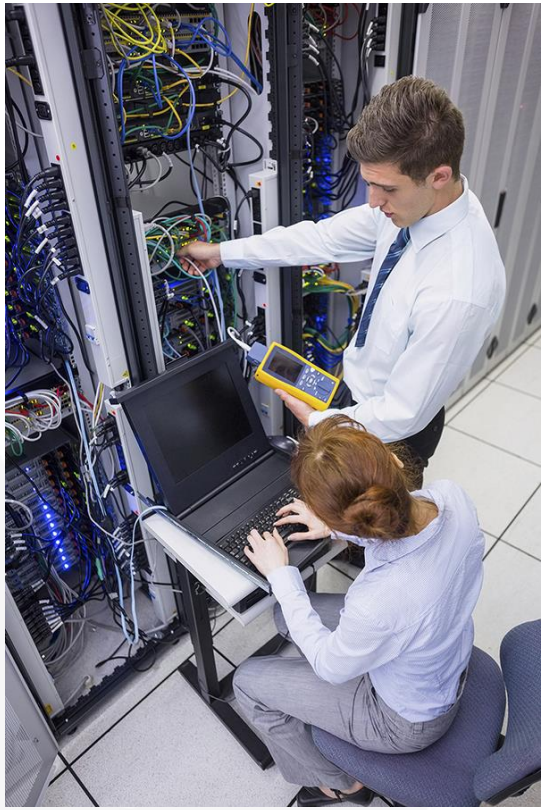

Mise en œuvre du projet

- Réclamations
- 18 à 24 mois
- Sans intérêt

Période de moratoire

- 24 à 36 mois
- Sans intérêt

Remboursement

- Paiements mensuels
- Sans intérêt
- 48 à 60 mois

Durée totale du projet: jusqu'à 10 ans – SANS INTÉRÊT

Coordonnées

Vincenzo Pellegrini
514-601-7317
Conseiller
vincenzo.pellegrini@canada.ca

Virginie Régnier Trudeau
514-712-0648
Agente de développement économique
virginie.regniertrudeau@canada.ca

http://www.dec-ced.gc.ca
@DevEconCan